Vogler
Hymnen
Part.

Musica
3563
E 1

http://digital.slub-dresden.de/ppn353468371/1

Albert-Fuchs-
Stiftung

Der Königlichen
öffentl. Bibliothek
geschenkt von
Freunden und
Schülern
1911

http://digital.slub-dresden.de/ppn353466371/2

http://digital.slub-dresden.de/ppn353468371/3

http://digital.slub-dresden.de/ppn353468371/4

Zwölf Kirchen Hymnen

für

drey, vier und acht Vocal-Stimmen

componirt von

Abt Vogler

1tes Heft

MÜNCHEN

Gedruckt und in Verlag bey Joseph Sidler

Rosengasse No. 608.

IV. 1999. 675.

Mus. 3563-E-1

I. Andante.

p Sal- ve | f Sal- ve Re- gi- na | Sal- ve Re- gi- na
p Sal- ve | f Sal- ve Re- gi- na | Sal- ve Re- gi- na

p mater mi- se- ri- cordi- ae | vi- ta dul-
p mater mi- se- ri- cordi- ae | f vi- ta dul-

ce- do | vi- ta dul- | ce- do et spes | no- stra sal- | ve
ce- do | vi- ta dul- | ce- do et spes | nostra sal- ve | sal- ve sal-

pp mater mi- se- ri- cordi- ae | pp Re- gi- na | vi- ta dul-
ve | Re- gi- na | mater mi- se- ri- cor- di- ae | vi- ta dul-
ve

ce-do et spes | no-stra sal- | ve | Ad te cla- | ma | ma
ce-do et spes | no-stra sal- | ve | Ad te cla- | ma | Ad te cla-
ce-do et spes | nostra sal- | ve | | | Ad te cla-

mus cla- | mamus ad | te ad te cla- | mamus | clamamus | cla-mamus
ma | | | mus | exau- les | e-xules
mamus cla- mamus cla- mamus cla- mamus | | | | e-xau-les | e-xau-les

fi-li-i | E- vae | cla-mamus | clamamus | fi-li-i | E- vae
fi-li-i | E- vae | e-xau-les | e-xau-les | fi-li-i | E- vae

ad te suspi- | ra-mus | ad te suspi- | ramus ge- | mentes ge-mentes et
ad | te ad te ad | te ad | te ad te ad | te ad

flentes ge. mentes gementes et flentes in hac

te ad te ad te ad te in hac la. cry. ma. rum

la. cry. ma. rum la. cry. ma. rum val. le

la. cry. ma. rum la. cry. ma. rum ad

val le

mater mi. se. ri. cordiae Re. gi. na vi. ta dul.

te Re. gi. na mater mi. se. ri. corde. ae vi. ta dul.

ce. do vi. ta dul. ce. do spes no. stra sal. ve

ce. do vi. ta dul. ce. do spes no. stra sal. ve

Allegretto.

E- ja ver- go ad- vo- ca- ta e- ja ad- vo-

E ja ergo advo- ca- ta eja ad- vo-

ca- ta nostra il- los tu- os mi- se- ri cor- des e- cu- los

ca- ta nostra illos tu- os mi- se- ri cor- des e- cu- los

e- cu-

ad nos con- ver- te tu- os e- cu- los ad nos con- ver te et

ad nos con- ver- te tu- os e- cu- los ad nos con- ver- te

los con- ver- te e- cu- los con- ver- te

De- sum De- sum be- ne- dictum fructum ventris ven- tris

be- ne- dictum be- ne

be- ne- dictum be- ne

tui nobis post hoc e - xi - li - um post hoc e - xi li - um os -

dictum nobis post hoc e - xi - li - um post hoc e - xi - li - um os -

xi - li - um os - ten -

dictum no - bis post hoc e - xi - li - um post e - xi - li - um os -

ten - de, et De - sum be - ne dictum fruc - tum

ten - de be — — — — —

. . de

ten - de be — — — ne dictum be

ven - tris tu - i nobis os - ten - de no - bis no - bis os -

ne dictum

ne dictum no - bis os - ten de

ten - de dolce dal - ve Re - gi - na v

dolce dolce

Sal - va Re - gi - na dal - ve Re -

o

dolce

clemens o pi - a sal - ve Re - gi - na sal - ve Re -
gi - na sal - ve Re - gi - na o dulcis vir - go Ma -
clemens o pi - a o dulcis vir - go Ma -

p

gi - na cle - mens pi - a dul - cis o cle - mens
pi - a sal - ve sal - ve sal - -
sal - -
pi - a cle - mens pi - a dul - cis Vir - go o clemens o

vir - go pi - a virgo dul - cis vir - go
- ve
- ve
pi - a o dulcis o clemens o pi - a o dul - cis sal - ve

sf

sal - ve sal - ve sal - ve sal - - - ve sal - -
salve sal - ve salve sal - - - - - - - - - -
sf
sal - ve sal - ve sal - ve sal - - - - - - - ve
sal - ve sal - - ve sal - ve sal - - - - - - ve sal -

http://digital.slub-dresden.de/ppn353468371/12

ve vir · go Ma · ri · a vir · go Ma ri · a sal ve

ve sal · ve sal · ve sal · ve sal · ve sal ve sal · ve

ve sal · ve sal ve sal ve

II. Andante.

A · ve ave Re · gi na ove · lo · rum A ·

A · ve a · ve Re · gi · na coe · lo · rum A ·

ve a · ve Do · mi · na An · ge · lo · rum sal · ve Radix

ve a · ve Do · mi na An · ge · lorum

sal · ve Radix ex qua

sal · ve Radix

sal · ve Porta sal · ve Porta ex qua

sal · ve Porta sal · ve Porta

http://digital.slub-dresden.de/ppn355466871/13

ff

mundo lux lux lux est or - ta

ff

lux est or ta

ff

mundo lux lux or - ta

ff

lux est or - ta

dolce

su - per om - nes spe - ci -

dolce

gau - de vir - go glo - ri - o - sa

o - va

dolce

val - de val - de o val - de de co - ra val - de o

dolce

val - de o

val - de o val - de de - co - ra

f

et pro no - bis Chris - tum ex

f

et pro no - bis Chris - tum ex

http://digital.slub-dresden.de/ppn

dolce

ex o - ra you de Vir. go

o - ra ex o - ra ex o - ra A - ve

o - ra ex o - ra A - ve

o - ra ex o - ra ex o - ra A - ve

p

glo - ri - a

A - ve A - ve Chris - tum ex o - ra - - - ex o - - -

A - ve Chris - tum ex o - ra - - - ex o - - - - - -

A - ve Chris - tum Chris - tum ex o -

pp

o - ra Chris - tum Chris - tum ex o - ra val - de

pp

- - ra val - de val - de o val - de de - co - ra val - de val de o

pp

- - ra

pp

ra Chris - tum ex o - - - ra Chris - tum ex

f

- - ra Christum ex o - ra ex o - ra ex o - ra

f

val - de de - co - ra

f

Christum ex o - ra ex o - ra ex o - ra val - de de

p

o - ra val - de o val - de o val - de de - co - ra val -

val. de de. co - ra de co - ra
val. de de. co - ra valde de co - ra
de val. de

glo. - ri - o - sa ope - ri - o - sa de co - ra
glo. - ri - o - sa ope - ri - o - sa A. ve A. ve
val. de val. de de. co - ra A. ve A. ve
A. ve A. ve A. ve A. ve

III. Andantino.

Alma Redem. - to. ris Mater
Alma Redemtoris
Alma Redem. to. ris Mater Redem. to. ris
Al. ma Re. demtoris

alma Mater Re. dem. to. ris Ma. ter Al. ma Ma. ter quae
al. ma Ma. ter
al. ma Ma. ter
Ma. ter al. ma Ma. ter quae

http://digital.slub-dresden.de/ppn353468371/16

pervi·a coe·li | por·ta manes | pervi·a coeli | porta manes | et stella maris

quae pervia | coe·li por·ta | manes porta | ma·nes

pervia | porta manes | et stellae manes

por · · · · · ta | ma · | nes

et stella maris | stel·la | stel·la | ma · | ris suc· | curre cadenti

stel · | · | · la ma · | ris

et stella maris | stel·la | stel·la S | ma · · | ris | ca·

suc· curre cadenti | | al·ma | sur · · · gere | ma · ter

denti populo | ca· | denti populo | al · ma

suc· curre pe· pu· lo

sur · · · gere | | qui curat popu· lo

ma · ter | sur · ge· re | qui curat popu | lo almae Redem· | to· ris mater

suc· curre pe· pu· lo

tu quae gesta. es ti na tu ra mi ran de

tu quae ge nu es ti na tu ra mi ran te

tu. um sanctum ge ni to rem sane tum

tuum sanctum sano tum

tuum sanctum sano tum

ge ni to rem ge ne to rem suc cur re

ge ni to rem ge ne to rem suc cur re

sur gere ma ter

sur gere ma ter

ma ter ma ter succurre popu lo

succurre popu lo qui cu rat

po pu lo suc cur re po pu lo succurre po pu lo qui curat

- qui cu-rat surge- re Ma- ter al- ma ma- - ter

- alma ma- ter al- ma Re- demi- to- ris ma- ter

- qui cu-rat surge- re alma ma- ter

al- ma Re- demto- ris ma- ter

Andantino.

Virgo prius ac po- ste- ri- us Gabri- e- lis ab o- re su- mens il- lud

su - mens

Vir- go prius ac- poste- ri- us Gabri- e- lis ab o - re su- mens il- lud

su - mens

A- ve sumens illud Ave pecca- to- rum mise- rere pecca- to- rum mi- se- re- re

su - mens mi - se

A- ve sumens il- lud Ave pecca- to- rum mise- re- re pecca- to- rum mi - se

su - mens mi- se- re- re

mi- se- re - re - - re mi- se- re - - re mi - se re- re

rere mi- se- re- re mi- se- re - re mi- se re- re mi

rere re

mi - se - re - - - re mi - se - re - re mi - se - re -

mi - se re

se - re - re mi - se re re mi - se - re - re mi - se re re

- se re - re

IV. Andantino.

O sa - lu - ta - ris hos - ti - a salu - ta -

sulu - ta - ris

salu - ta - ris

hos - ti - a quae coe - li pan - dis os - ti - um

- - ris hostia quae

ta - ris quae pan - - - dis os - ti - um. Bel - la

quae coeli quae pandis os - ti - um.

da robur robur fer au - xi - li - um

au - xi - li - um

prr - munt bella hos - tile - a da robur robur fer auxi - li - um.

http://digital.slub-dresden.de/ppn353468371/20

da robur robur fer au-xi-li.
au xi li
Bel-la premunt bella hos-te-li-a da robur robur fer au-xi-li.

um Bella premunt bella hos-te-li-a da ro-bur robur fer au-
bella bella
um Bella premunt bel-la hos-te-li-a da ro-bur au-
bella bella da robur da robur

xi-li-um o sa-lu-ta-ris hos-ti-a o sa-lu-
xi li um o sa lu ta ris hos-ti-a o sa lu-
au xi li um o sa lu ta ris sa-lu-

ta-ris hos-ti-a o sa-lu-ta-ris hos-ti-a
ris o sa-lu-ta-ris hos-ti-a
ta ris hos-ti-a

V. Allegretto.

dolce O sacrum con- vi- vi- um sa- crum con- vi- vium O sa- crum con- vi- vi- um

con vivi- um

sa- crum con- vi- vi- um in quo Chris- tus su- mi- tur sanc - - tum

con- vi- vi- um in quo Christus su- mi- tur sanc - - tum

con- vi- vi- um in quo Christus su- mi - tur in quo

in quo su- mi- tur re- co- li- tur me mori- a

in quo su- mi- tur re colitur me- mo- ri- a

Christus su- mi- tur

pas- si- o- nis pas - - si- o- nis y-

pas si- o- nis

pas - - si- o- nis y-

pas si- o- nis pas- si- o- nis y-

pas - - - - - si- o- nis y-

http://digital.slub-dresden.de/ppn353468371/22

us o sacrum con - vi - vi - um sa - crum con - vi - vi - um in quo

us o sa - crum con - vi - vi - um in quo

con - vi - vi - um in quo

mens im - ple - tur gra - - - ti - a im - ple - tur o

mens im - ple - tur gra - ti - a

mens gra - - - ti - a gra - ti - a im - ple - tur o

mens im - ple - tur gra - ti - a im - ple - tur o

sacrum con - vi - vi - um sa - crum con - vi - vi - um re -

sacrum con - vi - vi - um sa - crum con - vi - vi - um in quo mens impletur gratia

ve - la - tur me - mo - re - a meus im - ple - tur gra - ti - a

tur

meus im - ple - tur

tur

et fu- tu rae glo- ri- ae nobis pignus du- tur

et fu-

glo- ri- ae no- bis pig- nus da- tur o sacrum con- vi- vi- um

tu- rae glo- ri- ae nobis pignus da- tur glo- ri

Et fu- tu- rae

sa- crum con- vivium o sa- crum con- vi- vi- um

ae no- bis pig- nus da- tur o sa- crum con- vi- vium

glo- ri ae nobis pignus da- tur glo- ri

Et fu- tu- rae

sa- crum con- vivium o sa- crum con- vi- vi- um

ae no- bis pig- nus da- tur o sa- crum con- vi- vi- um

glo- ri- ae nobis pignus da- tur glo- ri

Et fu- tu- rae

sa- crum con- vivium o sa- crum con- vi- vi- um

ae no- bis pig- nus da- tur o sa- crum con- vi- vi- um

glo- ri- ae nobis pignus da- tur glo- ri

http://digital.slub-dresden.de/ppn355346837/24

glo ri- ae nobis pignus pignus datur nobis
in gio pignus da - - - - tur nobis da -
sa - crum con - vivium sa - - - - - -
ae no - bis da - - - tur pignus da - - tur nobis da -

pignus pignus datur sa - crum con - vivium sa - crum con -
- - - - - - - - tur - - - - - - - -
- - - - - - - - - crum sa - crum con - vivi - um sa - crum con -
- - tur pignus da - - tur sa - crum con - vivi - um

vi - vi - um - - - o sacrum con - vi - vi - um sacrum con -
sa - crum con - vivium sa - crum con - vivi - um Et fu - tu - rae
vi - vi - um sa - crum con - vivium o sa crum con - vi - vi - um sa - crum con -
sa - crum con - vivi - um sa - crum Et fu - tu - rae glo -

vi - vi - um - sanc - - - - - - tum
glo - ri - ae no - - bis pig - nus da - - tur o
vi - vi - um - sanc - - - - - - tum
ri - ae no - bis pig - nus da - - - - tur o

http://digital.slub-dresden.de/ppn353468371/25

sacrum con- vi- vi- um su- orum con- vi- vi- um su- orum con- vi- vium

o sacrum con- vi- vi- um et fu- tu- rae pignus o sacrum con- vi- vi- um

su- orum con- vi- vium o sacrum con- vivium o sacrum con- vivium o su- orum con-

su- orum con- vivium o sacrum con- vivium o sacrum con- vivium o su- orum con-

vi- vi- um o sacrum con- vivium o sacrum su- orum con vi- vi- um su- orum con-

su- orum con- vivium o su- orum vi- vi- um

o su- orum con- vivium o su- orum su-

vi- vi- um su- orum con- vivium su- orum su- orum con vi- vi- um

orum o su- orum su- orum con vi- vi- um

orum su- orum con- vivium su- orum su- orum con vi- vi- um

orum o su- orum su- orum con- vi- vi- um

VI. Andante.

Salvete flores martyrum
Salvete flores martyrum
flores
quos lu-cis ipse in li-mi-ne Christi perse-cu-tor su-stu-lit
flo-res quos lu-cis ipse in li-mi-ne Christi perse-cu-tor su-stu-lit
flo-res quos Christi perse-cu-tor su-stu-lit
su-stulit nas-con-tes ro-sas nas-con-tes
sustu-lit cru-tur-be nas-con-tes ro-sas cru-tur-be nas-con-tes
ro-sas su-stulit sustu-lit nascentes ro-sas nascentes ro-sas
nascentes ro-sas nascentes ro-sas

re · gis re · gis sal · ve · te sal · ve · te

re · gis re · gis sal · ve · te sal · ve · te

– – sal · ve · te sal · ve · te

sal · ve · te flo · res mar · tyrum martyrum sal · ve · te flo · res

flo · res flo · res martyrum martyrum flo · res flo · res

martyrum martyrum grex immo · la · to · rum tener grex im · mo · la

martyrum martyrum grex immo · la · to · rum tener grex tener grex immo · la ·

tener grex im · mo · la ·

to · rum tener aram sub ip · sam simplices simplices

to · rum tener grex tener sub a · ram simplices

to · rum tener grex tener aram sub ip · sum a · ram

http://digital.slub-dresden.de/ppn353466871/28

staccato

palma et coronis ludi- tis palma et coronis ludi- tis coronis ludi- tis vos simpli-

staccato

Cantabile, le stesse tempo

cos coronis ludi- tis coronis palma ludi- tis vos ludi- tis flores flores martyrum

martyrum flores flores martyrum martyrum palma et coronis ludi- tis

martyrum salve- te flo- res martyrum martyrum palma et coronis ludi- tis coronis

staccato

ludi- tis coronis ludi- tis vos simpli- cos coronis ludi- tis coronis palma ludi- tis vos ludi- tis

http://digital.slub-dresden.de/ppn3534...

Cantabile
ma l'istesso tempo

De - su ti - bi glo - - - ri - a qui natus es - de vir -
sit glo - ri - a qui natus es natus de
De - su ti - bi sit glo - ri - a
qui natus es natus de

- - gi - ne cum Pa - tre et al - mo Spi - ri - tu in sem - pi -
vir - gi - ne
vir - gi - ne cum Pa - tre et al - mo Spi - ri - tu in sem - pi -

Allegro

terna Sae - cu - la
ter - na Sae - cu - la A - - - - - - men a - - - - - -
terna Saecu - la A - - - - - - - - men a - - - - - -
Allegro
ter - na Sae - cu - la

A - - men a - - - - men
- - men a - - - - men
- - men - men
a - - - - - men

a - - men a - - men

a - - - - - - - - - - - - - - - - men

- - men a - - - - men a - - men a - - men

- - men a - - - - men a - - men a - - men

a - - - - men a - - - - - - - - - - - - -

- - - men - - - - - men a - - - men

men a - - - men - - men a - - men

- men a - - - men a - - men a - men

men a - - - - - - - - - - - - men

pp sal - ve - te flo - res martyrum

pp sal - ve - te flo - res martyrum

pp sal - ve - te flo - res martyrum

pp sal - ve - te flo - res martyrum

http://digital.slub-dresden.de/ppn353468871/31

f
a - - - men a - men a - men u - men u - -
f
u - - - - - - - men a - -
f
a - - - men a - men a - men a - men u - -
f
a - - - - - - - - men a - -

men a - - - - men
pp
flo - res
men
pp
flo - res
men u - - men u - men
pp
sal - ve - te

sal - ve - te flo - res martyrum martyrum flo - res flo - - res sal - ve - te
flo - res flo - res martyrum martyrum sal - ve - te flo - res

ff
flo - res martyrum martyrum a - men.
ff
flo - res martyrum martyrum a - men.
a - - - - - - men

Coro primo.

Wir

Wir

Ihr

Ihr

Coro secondo.

Wir

Wir

Ihr

Ihr

http://digital.slub-dresden.de/ppn353468371/33

Tasso da Bassa.

Bass fat gr. linkt fänkt Ri. li. an fein

Bass fat gr. linkt fänkt Ri. li. an fein

fein Franken, Land fänkt Ri. li. an fein Blut gibt an

fein Franken, Land fänkt Ri. li. an fein Blut gibt an

Un. tan. ffand Bis Franken in Franken fänkt Ri. li. an

Un. tan. ffand Bis Franken in Franken fänkt Ri. li. an

Bis lieben seiner Kinder fänkt Ri. li. an

Bis lieben seiner Kinder fänkt Ri. li. an

I. und II. Chor zusammen.

Te lo-bo Sanc-tus vol-lon Svunk sankt Ki-ri-e son; sky frinon-ffo-

Te lo-bo Sanc-tus vol-lon Svunk sankt Ki-ri-e son; sky frinon-ffo-

sollen singt Lob und Sanktus loben die Sankon frinon Kindon in Svunkon sankt

sollen singt Lob und Sanktus loben die Sankon frinon Kindon in Svunkon sankt

I. Chor:

Ki-ri-e son sankt Ki-ri-e son sankt Ki-

Ki-ri-e son sankt Ki-ri-e son sankt Ki-

II. Chor:

Ki-ri-e son sankt Ki-ri-e son sankt Ki-

Ki-ri-e son sankt Ki-ri-e son sankt Ki-

http://digital.slub-dresden.de/ppn353468371/35

VIII. A Capella.

Coro primo.

A - ve ma - ris Stel - la

A ve maris maris Stel - la

Coro secundo.

De - i mater al -

De - i ma - ter ma - ter

De - i ma - ter ma - ter

Al - que sem - per Vir - go

Al - que sem per semper Vir go

ma

Fe - lix

al - ma Fe - lix fe - lix

al ma Fe - lix fe - lix

al ma Fe - lix fe - lix

Su - mens il - lud illud A - ve Ga - bri -

Su - mens il - lud illud A - ve Ga - bri -

Su - mens il - lud illud A - ve Ga - bri -

Su - mens illud A - - ve Ga - bri

coeli por - - - ta illud A - ve

coe - li por - ta illud A - ve

coe - li por - ta illud A - ve

coe - li por - ta illud A - - ve

e - lis ab o - re p illud A - ve

e - lis ab o - re p illud A - ve

e - lis ab o - re p illud A - ve

e - lis ab o - re p

Su - mens il - lud illud A - ve Ga - bri -

Su - mens il - lud illud A - ve Ga - bri -

Su - mens il - lud illud A - ve Ga - bri -

Su - mens illud A - - ve Ga - bri -

http://digital.slub-dresden.de/ppn353468371/37

sf funda nos fun. da nos in pa - ce

sf funda fun. da nos in pa - ce

e - lis al - e - re

p Mu - tans

e - lis al - e - re

p Mu - tans

sf funda nos funda nos in pa ce

sf fun - da nos fun. da nos in

f funda nos funda nos in pa ce

p

no - men He - vae

p Mutans no - men

no - men He - vae

p Mutans no - men

http://digital.slub-dresden.de/ppn356-165871168

p
Sol - ve vin - cla re - ö
p
Sol - ve vin - cla re - ö
p
Sol - - - - - - - ve
He - vae sol - - ve vin - cu - la. Pro -
He - - - - - - vae sol - ve solve vin - cu - la. Pro -
He - - - - vae sol - ve solve vin - cu - la Pro -
He - - - - - - vae sol - ve

f
Ma - la no - stra pel - le
f
Ma - la nas - tra pel - le pel - le
f
Ma - la nostra pel - le
f
Ma - la nas - tra nostra pel - le
fer lumen coe - - - cis Bo
f
Pro - fer lu - men coe - cis mala nostra pelle Bo - na
- fer lu - men coe - cis mula nostra pel - le Bo - na
f
Pro - fer lu - men coe - cis Bo - na

http://digital.slub-dresden.de/ppn355466837/39

A - ve maris Stel - la maris Stel -

A - ve ma - ris Stel -

A - - - - ve ma ris Stel - - - - -

A - ve ma - ris Stella Stel - - - -

- na cuncta pos - ce Stel - la maris Stel -

cuncta pva - ce ma - ris Stel -

cuncta pva - ce maris Stel - - - - -

cun - cta pva - ce A - - - - -

- la a - ve maris Stel - la a - ve ma - ris Stel - la.

- la a - ve maris Stel - la a - ve ma - ris Stel - la

- la ave maris Stel - la ma - ris Stel - la.

la ave ma - ris Stella a - - ve ma - ris Stel - la.

- la a - ve maris Stel - la a - ve ma - ris Stel - la.

- la a - ve maris Stel - la a - ve ma - ris Stel - la.

- la ave maris Stel - la ma - ris Stel - la.

= ve ave maris Stella a - - - ve ma - ris Stel - la.

Andante.

p

matrem

p

matrem

p

matrem

p

matrem

p

Monstra te esse matrem sumat per te preces

p

Monstra te esse matrem sumat per te preces

p

Monstra te esse matrem sumat per te preces

p

monstra Sumat pre nobis qui natus tu- lit es- se tu- us

p

monstra Sumat pre no- bis qui natus tu- lit es- se tu- us

p

monstra Sumat pre no- bis qui na - tus talit es- se tu- us

p

monstra Sumat pre nobis qui natus tu- lit es- se tu- us

na - tus

na - tus

na - tus

natus

http://digital.slub-dresden.de/ppn353468371/41

Vir-go sin-gu-la-ris inter omnes mi-tis nos

Virgo sin-gu-la-ris inter omnes mi-tis nos

tu-us Virgo Vir-go

tu-us Virgo Vir-go

culpis so-lutos nos mites et castos

culpis so-lutos nos mites et castos

fac culpis so-lutos fac mites et ca-stos

fac culpis so-lu-tos fac mites et ca-stos

vitam praesta puram iter para tutum

vitam praesta puram iter para tutum

vitam

i - ter ut vi -

vi - tam

i - ter ut vi -

ut vi - dentes Je - sum semper

ut vi - dentes Je - sum semper

dentes Je - sum semper col - lae -

dentes Je - sum semper col - lae -

col - lae -

semper collae te mur semper

semper collae te mur semper

te mur semper col lae te mur lae te mur

te mur semper col lae te mur lae te

col lae te mur lae te

col lae te mur lae te mur

p pp

col lae te mur lae te mur lae temur lae te mur lae

col lae te mur lae te mur lae temur lae te mur

col lae te mur lae te mur lae temur lae te mur lae

col lae te mur

pp

monstra te ese matrem

pp

monstra te ese matrem

pp

mur

mur

te - - - mur lae - te - mur. Sumat pro nobis qui natus

semper lae - temur monstra te

te - - - mur lae - te - mur. Sumat pro nobis qui natus

semper lae - temur monstra te

matrem sumat per te preces monstra

matrem sumat per te preces monstra

per te preces monstra

tu - lit es - se tu - us

tulit es - se tuus

na - tus tu - us monstra te es - se matrem

qui na - tus

tuus monstra te es - se matrem

na - tus

matrem monstra te es- se matrem Jesum vi- dentes ut semper lae-

Je- sum vi-

matrem monstra te es- se matrem

matrem

matrem

matrem

temur lae- te - - - mur lae- temur

dentes ut semper lae- temur lae- te - - - - mur lae- te- mur

Jesum vi- dentes ut semper lae- temur lae- te - - - - mur lae-

Jesum vi- dentes ut semper lae- temur lae- te -

Jesum vi- dentes ut semper lae-

Jesum vi-

temur

vi . dentes lac - te mur vi

vi . dentes lac - te mur vi

lac . te = =

- mur lac . temur vi dentes lac - temur vi .

temur lac - te . mur vi . dentes lac . temur vi .

dentes ut f semper lac - temur vi - dentes lac - temur vi

Jesum vi . f dentes lac - te . mur lac .

Je sum vi - dentes lac - te mur lac

dentes lac - temur semper lac - te — mur

dentes lac - te . - mur lac . te - - mur lac - te — mur

- - - mur lac . te — mur

dentes lac temur semper lac . te — mur lac . te —

dentes lac temur semper lac te — mur lac te —

te - - mur sem per lac . te — mur lac .

temur lac . temur semper . lac . te — mur

lae te . mur lae te . mur laete - mur ma . trem

sem . per sem - per laete - mur

mur sem . per sem per laete . mur

mur collaetemur collaetemur monstra te matrem ma . trem

te . mur

te - mur collaetemur collaetemur monstra te matrem ma - trem

A Capella.

Sit laus De - o Pa - tri Spi

Sit laus Deo Pa - tri Spi ri

Sit laus De - o Pa - tri Spi ri

Summo Summo Christo de - cus

Summo Summo Christo de cus

Summo Summo Chri - sto de - cus

ri tu - i Sanc - to a men a - men

tu - i Sanc - - to a - - men a - - men

tu - i Sanc - - - to a - men a - men a - - men

a - - men a - men a

Tri - bus unus ho - nor.

eus Tri - bus u - nus ho - nor.

u - nus ho - nor.

Tri - bus u - nus ho - - nor.

a - - men a - men a - men a - men

a - - men a - - men

a - - men

a - - men

men a - men a - men

men a - men a - men

men a - men a - men

A - men a - men a - men

A - men a - men a - men

A - men a - men a - men

A men a - - men a - men

f

a - men a - - men A - men a -

f

a - - - - - men A - - -

f

a - - - - - men A - men

f

a - men a - - - men A - -

a - - men a - - - men a - - -

men a - - - men a - - - men a - - -

men a - - - men a - - - men a - - -

men a - - - men a - - - men a - - -

a - - men a - - - men a - - -

p

men A - - men A - men

men A - men A - men

men A - men A - men

men a - - men a - - men a - -

men a - - men a - - men a - -

men a - - men a - - men a - -

men a - - men a - - men a - -

men a - - men a - - men a - -

a - - - - men a - men a - men a - men a - men

a - - men a - men a - men a - men a - men

a - - - - men a - men a - men a - men a -

men a - men a - men a - men a -

men a - men a - men a - men a -

men a - men a - men a - men amen

16. Hypomixolydische Tonart, gegründet in G ohne ♯ übersetzt ins C mit 1 ♭

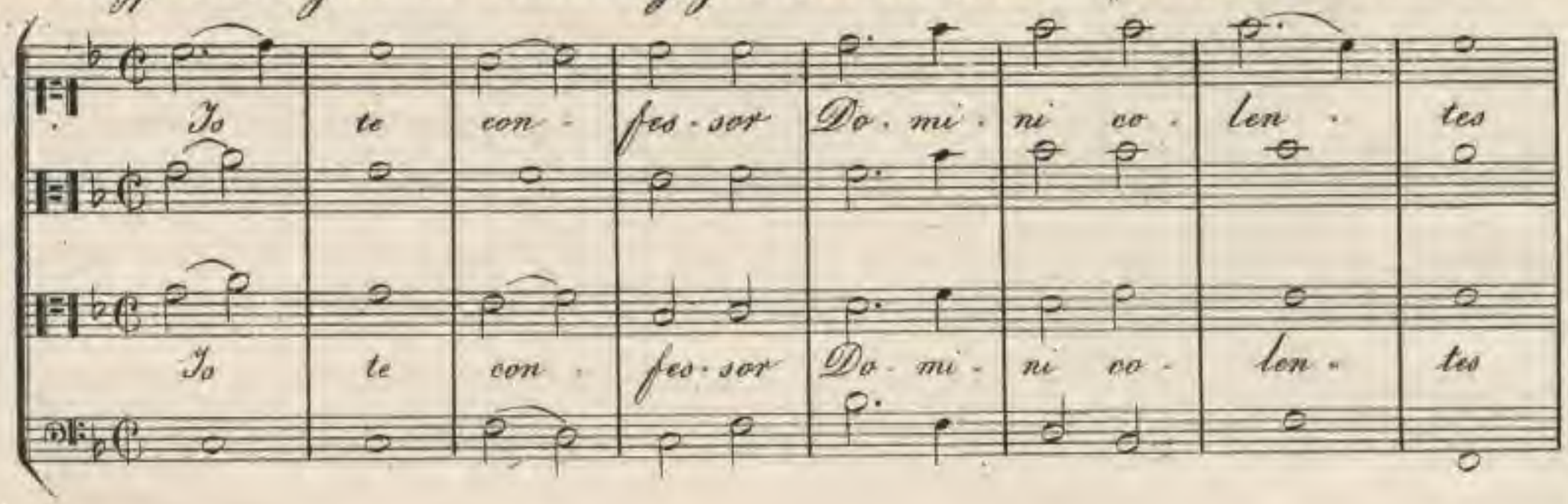

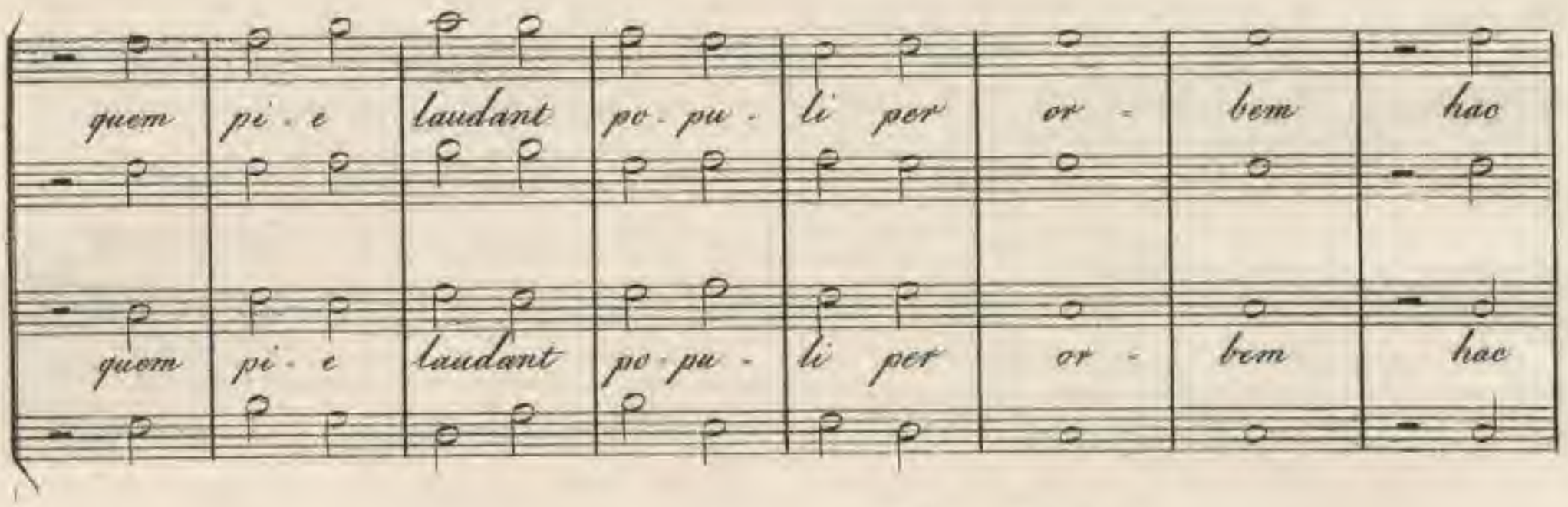

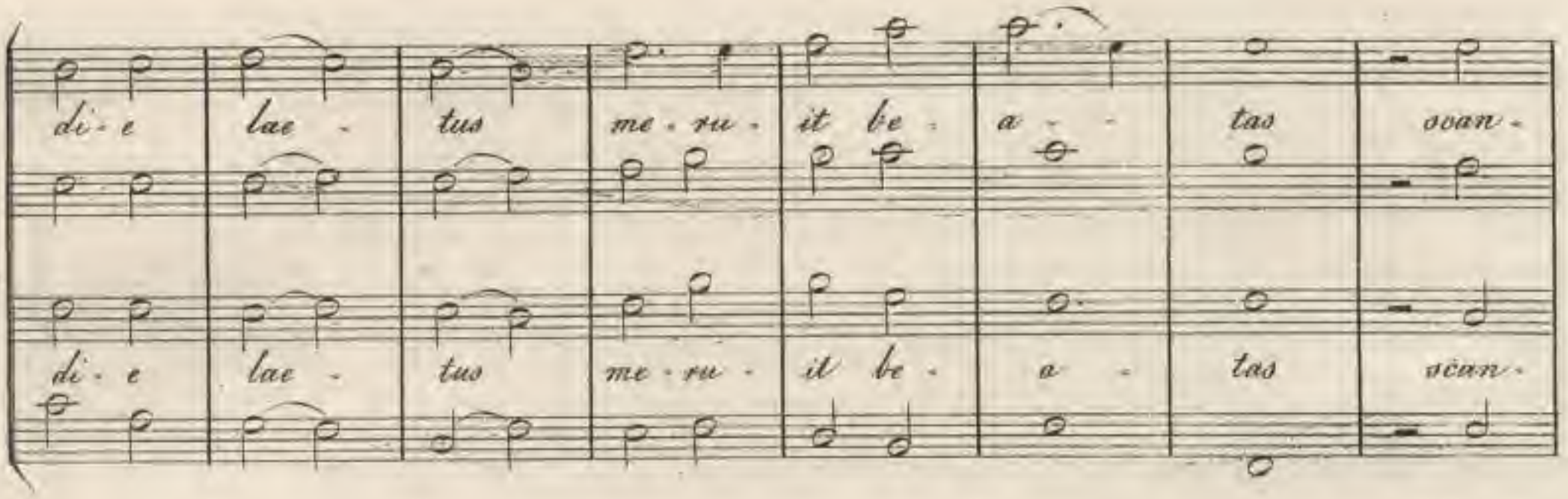

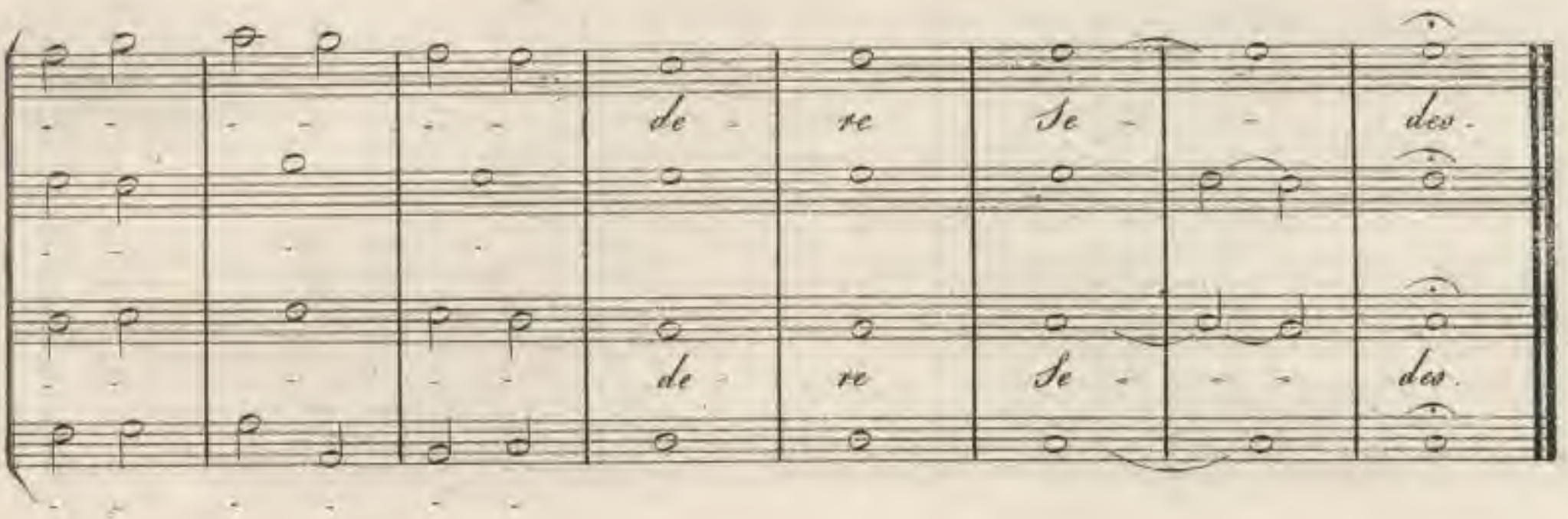

Pan- ge lin - gua glo- ri - o - si cor. po - ris myo -

Pange lin - gua glo- ri - o si cor. po - ris myo -

te - - - - ri - um sangui - nis que pre - ti - o - si

te - - - - ri - um sangui - nis que pre - ti - o - si

quem in mun - di pre - - ti - um fructus ventris

quem in mun - di pre - - ti - um fructus ventris

ge- ne - ro si Rex ef - fu - dit gen - - - ti - um.

ge - ne - ro si Rex ef - fu - dit gen - - - ti - um.

http://digital.slub-dresden.de/ppn368471733

XI. Andante.

Coro I.

Coro II.

A Cru- delis He- rodes Deum Regem ve- ni- re quid

A Cru- delis He- rodes De- um Regem ve- ni- re quid

A Cru- delis He- rodes

A Cru- delis He- rodes

ti- mes non e- ripit mor- ta- li- a non

ti- mes non e- ripit mor- ta- li- a non

quid ti- mes qui regna dat coe- le- sti- a

quid ti- mes qui regna dat coe- le- sti- a

e ri-pit mor- ta li-a ove- le-sti- a J. bant magi quem

S' non e-ri- pit non

S e ri-pit mor- ta li-a ove- le sti- a

qui regnadat ove le- sti- a

qui regna dat ove le- sti- a

qui regna dat ove le- sti- a

qui regna dat ove le- sti- a

stellam vide- rant sequentes praevium

S J- bant ma- gi quem stellam vide- rant sequentes praevium

S Lu- men re-

S J- bant ma- gi quem stellam vide- rant sequentes praevium

S J- bant ma- gi quem stellam vide-

p
Lu- men re- qui- runt lu- mi- ne fa- tentur Deum
p
Lu- men re- qui- runt
qui- runt lumine fa- tentur Deum munere
f
Lu- men re- qui- runt lumine fa- tentur Deum munere

rant sequentes praeriam

mu- ne- re mu- ne re fa- len-
munere mu- ne re fa- len-
munere
lumine fa- tentur Deum munere fa- tentur mune- re fa- ten-
mu- ne- re fa- ten-
mu- ne- re fa- ten-
mu- ne re fa- ten-
fa- ten-

tur La- va era pu- ri gur- gi- tis pec-

tur La- va era pue- ri gurgi- tis pec-

tur ece- lestis agnus at- tu- git

tur ece- lestis agnus atti- git

cata pec- cata

cata pec- cata

quae non delu- lit quae non delu- lit nos abluendo sus- tu-

Ag- nus ag- nus nos abluen- do sus- tu-

quae non delu- lit quae non delu- lit

nos abluendo sus- tu

http://digital.slub-dresden.de/ppn53446871/57

nos abluen - do seus - tu - lit Cru - delis Hé - rodes

nos ablu - en - do sus - tu - lit Cru - delis Hé - rodes

nos abluen - do sus - tu - lit

lit nos ablu - en - do sus - tu - lit Cru - delis He -

lit nos ablu - en - do sus - tu - lit Cru - delis He -

lit nos ablu - en - do sus - tu - lit

De - um Regem ve - ni re quid ti - mes non e - ri - pit mor - ta - li - a

De - um Regem ve - ni re quid ti - mes non e - ri - pit mor - ta - li - a

rodes quid ti - meo qui

rodes quid ti - meo qui

non eri- pit mor- ta- li- a coe- le- sti- a

non eri- pit non

non eri- pit mor- ta- lia coe- le- sti- a

non e- ripit mor- ta- lia qui regna dat coe- le- sti- a

regna dat coe- lesti- a qui regna dat coe- le- sti- a

regna dat coe- lesti- a qui regna dat coe- le- sti- a

Novum ge- nus po- ten- ti- ae

Novum ge- nus po- ten- ti- ae

aquae re- bescunt hy- dri- ae

a- quae re- bescunt hy- dri- ae

Vimumque jussa fun- de- re mu-

Vimumque jussa fun- de- re

mu-

mu- ta- vit undae o- ri- gi- nem

mu- ta- vit undae o- ri- gi- nem

ta- vit Jesu ti- bi sit glo- ri- a

undae o- ri- gi- nem v- ri- gi- nem

ta- vit

undae o- ri- gi- nem Jesu ti- bi sit glori- a

undae o- ri- gi- nem

qui appa - ru - is - ti gen - ti - bus

cum Pa - tre et al - mo

qui appa - ru - is - ti gen - ti - bus

cum Pa - tre et al - mo

Spi - ri - tu in sempi - ter - na sae - cu - la

men

Spi - ri - tu in sempi - ter - na sae - cu - la

men

http://digital.slub-dresden.de/ppn33340853?761

men men men men

Sit Jesu tibi gloria

Sit Jesu tibi gloria

men men men men in sempiterna

in sempiterna

glo ria

Sit Jesu tibi glo ria

Sit Jesu tibi glo ria

Sae cu la in sempiterna Sae cu la

in sempiterna Sae cu la

in sempiterna Sae cu la

men a — men A — men a — men

A — — men a — — men

men — — — men a — men

— men a — — men a — men

— — — men a — men

a — — — men a — men

a - - men a - - men a - men a

a - - men a - - men a - men a

a - men a - - men a - men a

- - men a - - men a - men a

- - men a - - men a - men a

- - men a - - men a - men a

- men a - men a

- men a - men a

- men a - men a

- men a - men a

a - men a - - - men .

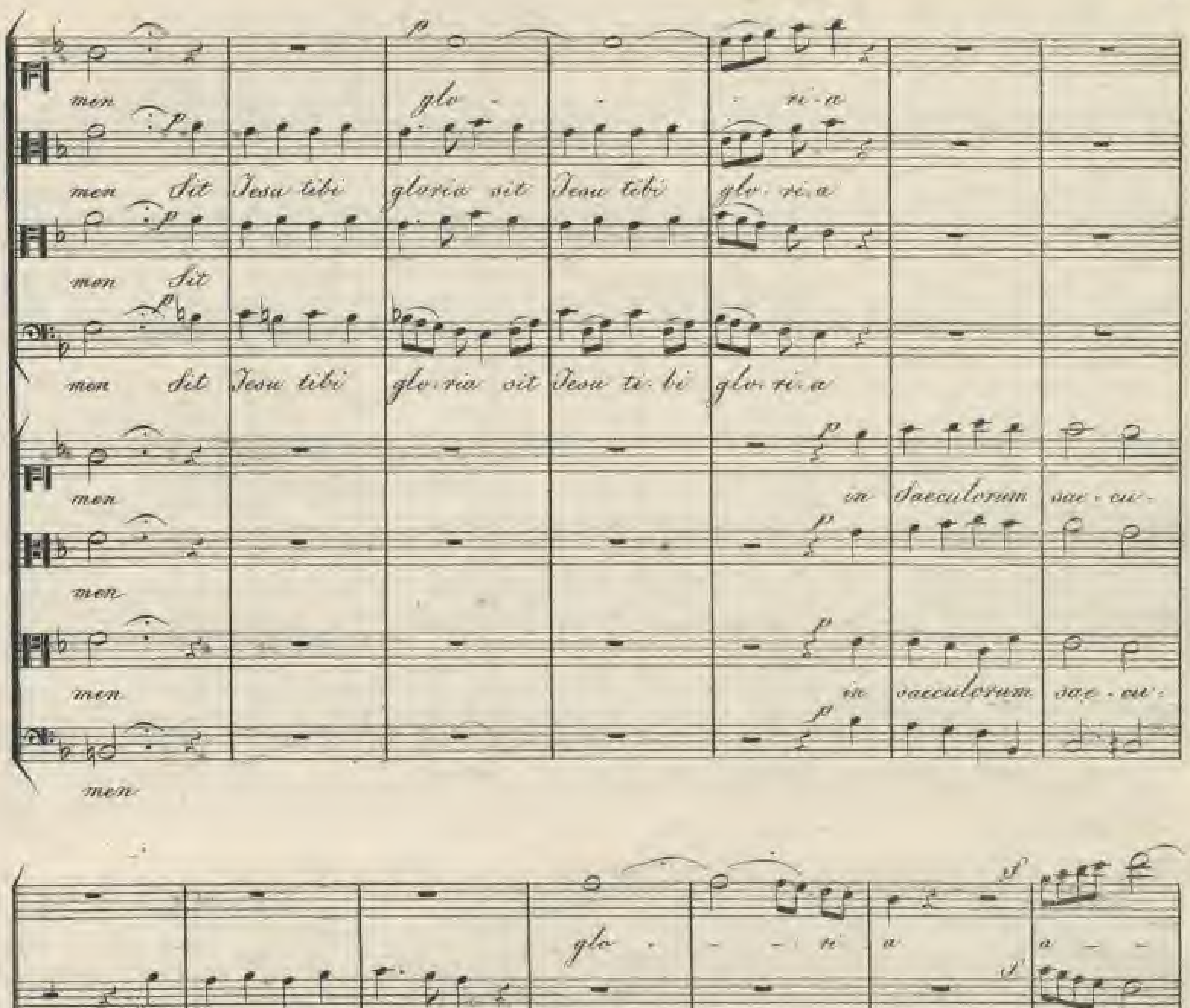

http://digital.slub-dresden.de/ppn353466371/65

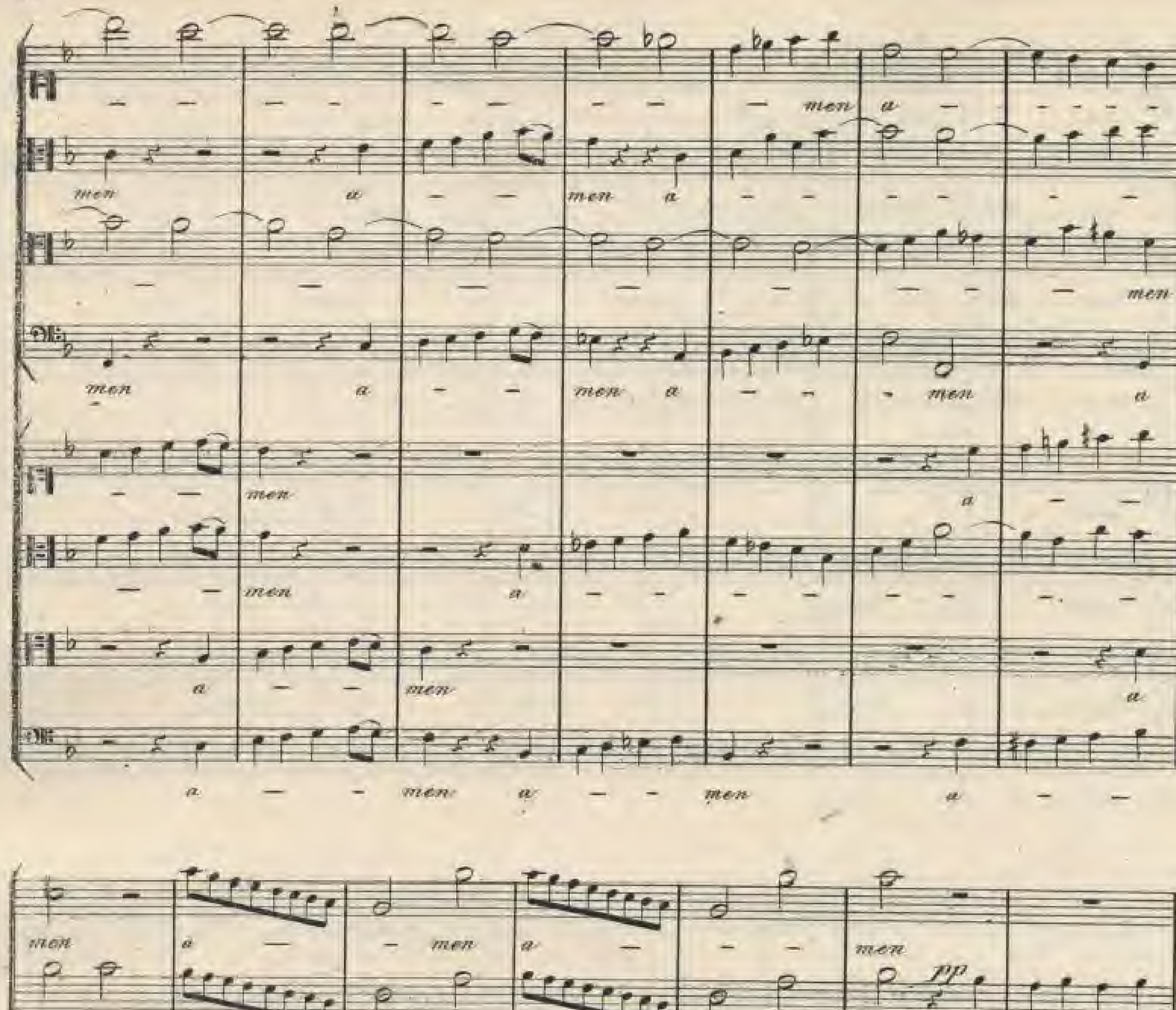
men a
men a men a
men
men a men men a
men a
men a
a men
a men a men a
men a men a men men
men a men a men a men
a men a men a
men a a men a men a men a
men a men a men
men a men a men a men a
men a men men a

a - - - - men

men a - men a men a men pp men a - men a men a men pp men a - - - - - men a - men a -

men a - men a - men a - men a - men a - men a - men a - men a -

men a - - - - men a - - - - - men a - men a -

men a - men a - men a - men a - men a - men a - men a - men a -

men a - - men a - - - men a - men a -

men a - men a - men a - men a - men a - men a - men a - men a -

men a - - - - men a - - - - men a - men a -

men a - men a - men a - men a - men a - men a - men a - men a -

men a - men a - men a - men a - men a - men a - men a - men a -

men a - men a - men a - men a - men a - men a - men a - men a -

men a - men a - men a - men a - men a - men a - men a - men a -

men a - men a - men a - men a - men a - men a - men a - men a -

men a - men a - men a - men a - men a - men a - men a - men a -

men a - men a - men a - men a - men a - men a - men a - men a -

men a - men a - men a - men a - men a - men a - men a - men a -

men a - men a - men a - men a - men a - men a - men a - men a -

XII. *Andante.*

Hymnus de Virginibus

Virginis Proles Opiferque matris Virgo quem gessit peperitque Virgo, Virginis

Virginis Proles Opiferque matris Virgo quem gessit peperitque Virgo, Virginis

partos canimus decora morte triumphos triumphos. Hujus oratu Deus alme

partos canimus decora morte triumphos triumphos. Hujus oratu Deus alme

nobis debita puerpera culpa remitte, ut tibi puro reddamus alma corde precem.

nobis debita puerpera culpa remitte ut tibi puro reddamus alma corde precem.

Amen precamur. Sit decus Patri genitaque pro li et tibi compar utrisque

Amen precamur. Sit decus Patri genitaque pro li et tibi compar utrisque

Pa - tri de - cus pro - li com - par

vir-tus, spíri-tus semper, Deus unus omni temporis ae-vo temporis ae-vo a-

virtus, spíri-tus semper, Deus unus omni temporis aevo temporis ae-vo a-

virtus ti-bi De- us

a

- men a- men a- - - - men a- - men a-

- men a- - men - - - - men amen

- men a- men a- - - - men a- - - -

- - men a- men a- - - men a- - - -

men a- - - - - men a- - men

men a- - - - - men a- - men

men a- - - - - men a- - men

men a- - - - - men a- - men

men a- - - - - men a- - men

http://digital.slub-dresden.de/ppn353466371/71

http://digital.slub-dresden.de/ppn353469671/72

Mäo 3503
E 1 1

digitalisiert durch: SLUB Dresden

http://digital.slub-dresden.de/ppn353468371/73

SLUB DRESDEN
3 1643666
http://digital.slub-dresden.de/ppn353468371/74